

ΕΞΕΛΙΞΗ ΜΗΧΑΝΙΣΜΟΥ ΔΗΜΟΠΡΑΣΙΩΝ ΠΡΟΘΕΣΜΙΑΚΩΝ ΠΡΟΪΟΝΤΩΝ ΗΛΕΚΤΡΙΚΗΣ ΕΝΕΡΓΕΙΑΣ ΜΕ ΦΥΣΙΚΗ ΠΑΡΑΔΟΣΗ

**Βασίλης Ζούβιας – Προϊστάμενος Τμήματος
Εποπτείας και Παρακολούθησης Ενεργειακών Αγορών Χονδρικής**

Θεσσαλονίκη, 11 Σεπτεμβρίου 2018

Αποτελέσματα Δημοπρασιών Τύπου NOME

Από την έναρξη του μηχανισμού με τη διεξαγωγή της πρώτης δημοπρασίας τον Οκτώβριο του 2016 μέχρι και σήμερα, έχουν πραγματοποιηθεί 8 δημοπρασίες προθεσμιακών προϊόντων ηλεκτρικής ενέργειας με φυσική παράδοση.

Δημοπρασία	Ημερομηνία Δημοπράτησης	Δημοπρατούμενη Ποσότητα (MWh/h)	Περίοδος Φυσικής Παράδοσης	Συμμετέχοντες που Απέκτησαν Ποσότητα	Κατώτατη Τιμή Διάθεσης (€/MWh)
2016A01	25/10/2016	460	01/12/2016-30/11/2017	12	37,37
2017A01	31/01/2017	145	01/03/2017-28/02/2018	14	37,37
2017A02	26/04/2017	145	01/06/2017-31/05/2018	11	37,37
2017A03	19/07/2017	145	01/09/2017-31/08/2018	18	32,05
2017A04	25/10/2017	718	01/12/2017-30/11/2018	16	32,05
2018A01	07/02/2018	400	01/03/2018-28/02/2019	16	32,05
2018A02	18/04/2018	400	01/06/2018-31/05/2019	16	32,05
2018A03	18/07/2018	400	01/09/2018-31/08/2019	12	36,34

Αποτελέσματα ανά Δημοπρασία – Πρώτο Μέρος

Αποτελέσματα Πρώτης Δημοπρασίας NOME

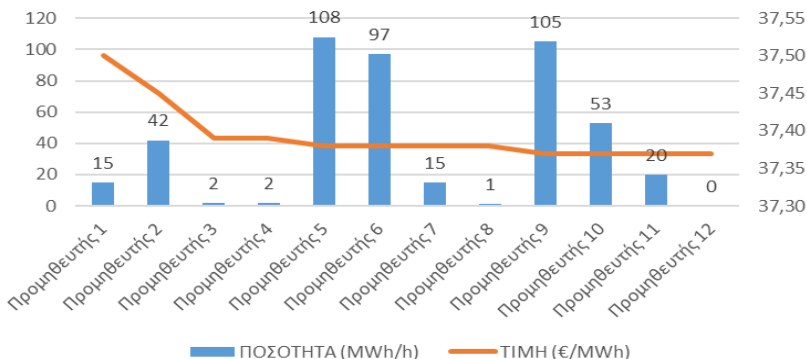

Αποτελέσματα Δεύτερης Δημοπρασίας NOME

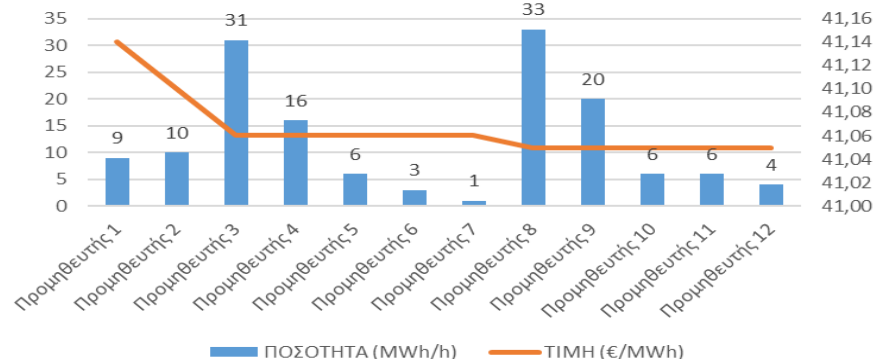

Αποτελέσματα Τρίτης Δημοπρασίας NOME

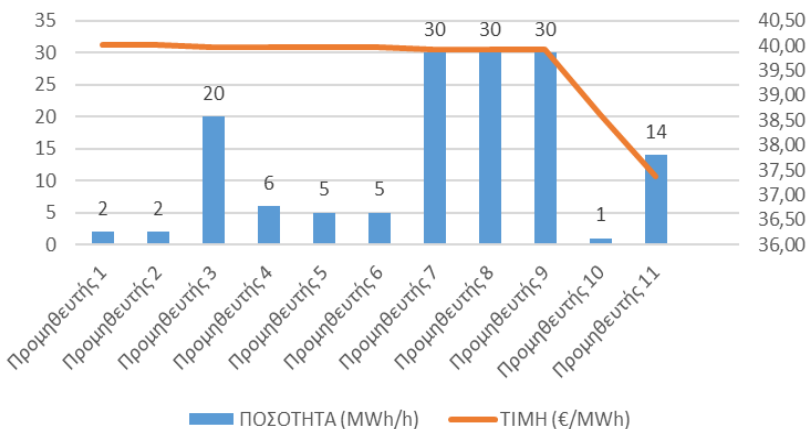

Αποτελέσματα Τέταρτης Δημοπρασίας NOME

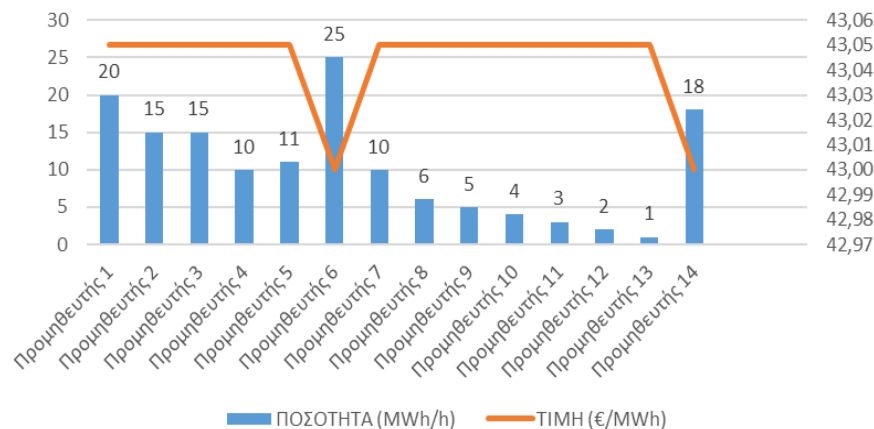

Αποτελέσματα ανά Δημοπρασία – Δεύτερο Μέρος

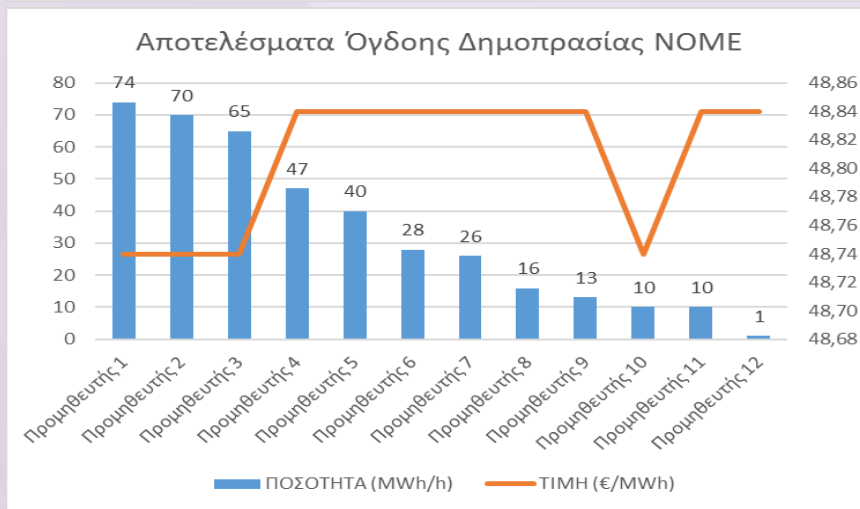
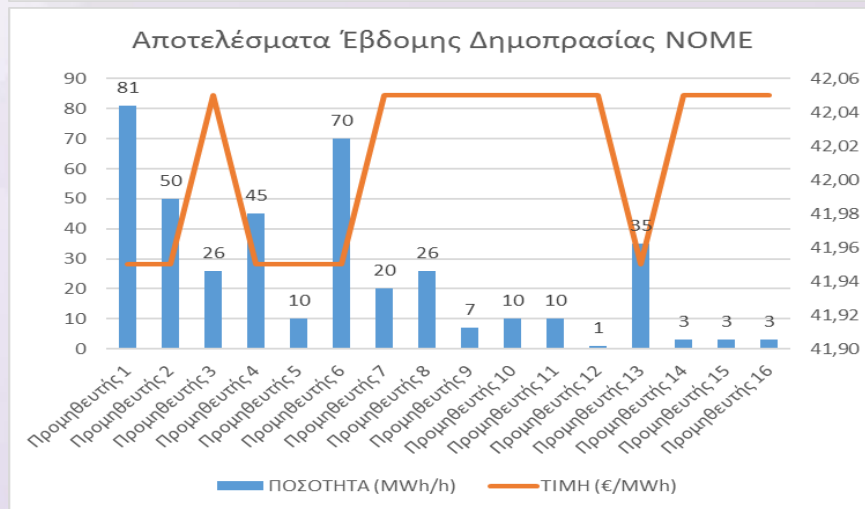
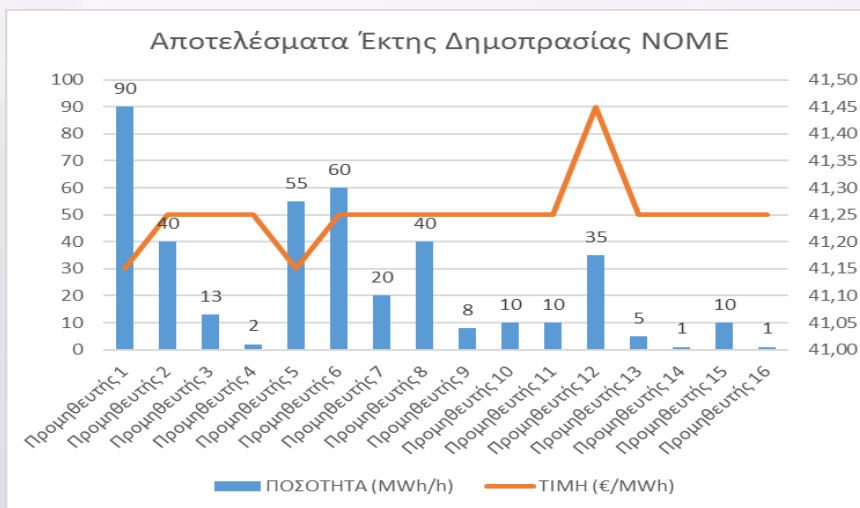
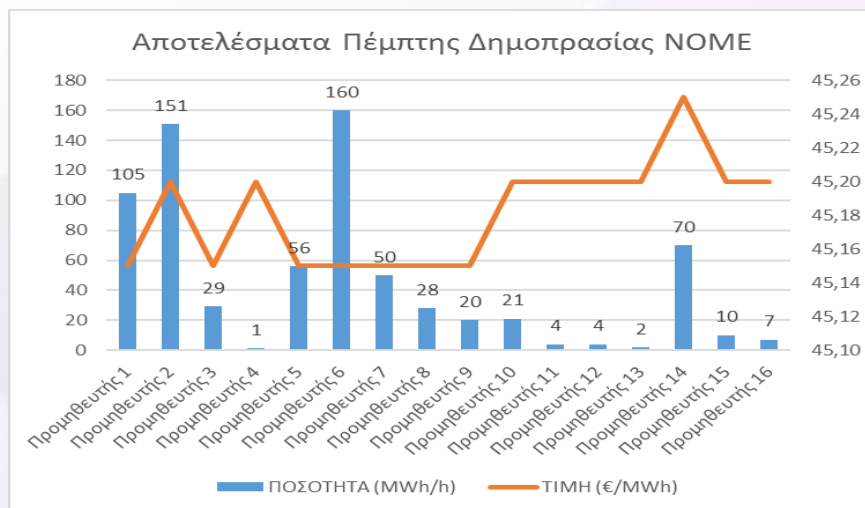

Στοιχεία Δευτερογενούς Αγοράς

ΚΩΔΙΚΟΣ ΠΡΟΪΟΝΤΟΣ	ΣΥΝΟΛΙΚΗ ΠΟΣΟΤΗΤΑ ΠΡΟΪΟΝΤΟΣ	ΣΥΝΟΛΟ ΣΥΝΑΛΛΑΓΩΝ	ΜΕΣΟΣ ΟΡΟΣ ΜΕΤΑΒΙΒΑΣΘΕΙΣΑΣ ΠΟΣΟΤΗΤΑΣ	ΠΟΣΟΣΤΟ ΜΕΤΑΒΙΒΑΣΘΕΙΣΑΣ ΠΟΣΟΤΗΤΑΣ ΕΠΙ ΣΥΝΟΛΙΚΗΣ	ΣΤΑΘΜΙΣΜΕΝΗ ΤΙΜΗ ΜΕΤΑΒΙΒΑΣΗΣ	ΣΤΑΘΜΙΣΜΕΝΗ ΤΙΜΗ ΑΓΟΡΑΣ
2016Α01Ρ01	400	21	9	2%	41,29	37,50
2017Α01Ρ01	145	45	17	12%	43,13	41,06
2017Α02Ρ02	145	1	0,25	0%	39,97	39,97
2017Α03Ρ03	145	38	28	19%	44,06	43,05
2017Α04Ρ04	718	73	54	8%	47,16	45,17
2018Α01Ρ01	400	50	30	8%	42,04	41,32
2018Α02Ρ02	400	100	130	33%	43,20	41,99

- Βάσει των διαθέσιμων στοιχείων δευτερογενούς αγοράς μέχρι και τον Μάιο του 2018, παρατηρούμε ότι υπάρχει ανομοιογένεια ως προς τις συναλλαγές στη συγκεκριμένη αγορά, με παρατηρούμενη μια γενική τάση αύξησης των συναλλαγών στη δευτερογενή αγορά. Ξεχωρίζει η περίπτωση του προϊόντος που δημοπρατήθηκε τον Απρίλιο του 2018 (2018Α02Ρ02), το 33% του οποίου – για το σύνολο της ετήσιας διάρκειάς του – μεταβιβάστηκε σε traders μέσω της δευτερογενούς αγοράς.
- Η ΡΑΕ έχει ήδη διενεργήσει ακροάσεις με τις εταιρείες οι οποίες προέβησαν στις συγκεκριμένες συναλλαγές και σύντομα θα αποφασίσει επί των περιπτώσεων αυτών.

Διαμόρφωση Μεριδίων των Προμηθευτών Ηλεκτρικής Ενέργειας στη Λιανική Αγορά Ηλεκτρικής Ενέργειας

Στον ακόλουθο πίνακα, ο οποίος συμπεριλαμβάνεται στην Έκθεση Πεπραγμένων της ΡΑΕ για το έτος 2017, αποτυπώνονται τα μερίδια λιανικής όλων των προμηθευτών ηλεκτρικής ενέργειας σε επίπεδο μετρητών, ανά κατηγορία πελατών ΜΤ και ΧΤ στο διασυνδεδεμένο σύστημα (στοιχεία ΔΕΔΔΗΕ Α.Ε.).

	Πλήθος πελατών	ΔΕΗ	WATT & VOLT	GREEN	NRG	ELPEDISON	NOVAERA	VOLTERRA	OTE ESTATE	MYTILINEOS	ECONOMIC GROWTH	HPΩΝ	ΕΛΤΑ	VOLTON	KEN	ZENIΘ
Οικιακοί Πελάτες	5.175.935	4.966.574	25.748	5.914	2.968	52.263	6	6.670	1	66.248	112	35.928	3.160	4.456	5.818	68
Μικροί πελάτες επαγγελματικής χρήσης ΧΤ	1.140.094	1.040.830	20.176	4.799	3.649	23.300	5	3.716	8.766	14.891	74	14.314	1.112	901	3.541	10
Λοιποί πελάτες ΧΤ	304.673	304.183	4	2	4	43	0	137	1	8	0	271	8	1	11	0
Σύνολο πελατών ΧΤ	6.620.702	6.311.587	45.928	10.715	6.621	75.606	11	10.523	8.768	81.147	186	50.513	4.280	5.358	9.370	78
Μεσαίοι πελάτες επαγγελματικής χρήσης ΜΤ	8.657	5.898	163	94	209	548	11	154	0	646	10	817	42	7	27	1
Λοιποί πελάτες ΜΤ	1.674	1.638	0	0	0	7	0	7	0	3	0	18	1	0	0	0
Σύνολο πελατών ΜΤ	10.331	7.536	163	94	209	555	11	161		649	10	835	43	7	27	1
ΣΥΝΟΛΟ ΠΕΛΑΤΩΝ	6.631.033	6.319.123	46.091	10.809	6.830	76.161	22	10.684	8.768	81.796	196	51.348	4.323	5.365	9.397	79
Μερίδιο αγοράς (%)		95,30%	0,70%	0,16%	0,10%	1,15%	0,00%	0,16%	0,13%	1,23%	0,00%	0,77%	0,07%	0,08%	0,14%	0,00%

Διαμόρφωση Μεριδίων των Προμηθευτών Ηλεκτρικής Ενέργειας στη Λιανική Αγορά Ηλεκτρικής Ενέργειας

Στον ακόλουθο πίνακα, ο οποίος συμπεριλαμβάνεται στην Έκθεση Πεπραγμένων της ΡΑΕ για το έτος 2017, αποτυπώνονται τα μερίδια λιανικής όλων των προμηθευτών ηλεκτρικής ενέργειας σε επίπεδο πωλήσεων, ανά κατηγορία πελατών ΜΤ και ΧΤ στο διασυνδεδεμένο σύστημα (στοιχεία ΔΕΔΔΗΕ Α.Ε.).

	Κατανάλωση (MWh)	ΔΕΗ	WATT & VOLT	GREEN	NRG	ELPEDISON	NOVAERA	VOLTERRA	OTE ESTATE	MYTILINEOS	ECONOMIC GROWTH	HPΩΝ	ΕΛΤΑ	VOLTON	KEN	ZENIΘ
Οικιακοί Πελάτες	15.650.510	15.066.764	77.399	15.088	7.733	192.517	127	10.989		195.906	292	73.765	2.800	3.624	3.503	0
Μικροί πελάτες επαγ/κής χρήσης ΧΤ	9.344.018	7.288.720	331.880	119.477	120.765	462.787	92	84.093	92.739	424.261	1.748	381.994	17.517	5.144	12.423	12
Λοιποί πελάτες ΧΤ	3.284.753	3.275.198	30	134	129	901		3.117	3	280		4.727	11	200	23	
Σύνολο πελατών ΧΤ	28.279.282	25.630.682	409.309	134.700	128.627	656.205	220	98.199	92.742	620.447	2.040	460.486	20.329	8.968	15.949	12
Μεσαίοι πελάτες επαγ/κής χρήσης ΜΤ	8.763.548	5.192.277	90.498	82.708	274.471	796.667	11.444	219.494		943.811	8.458	1.055.686	24.035	2.390	18.377	260
Λοιποί πελάτες ΜΤ	1.536.316	1.452.742		93		21.411		23.205		1.282		37.548	35			
Σύνολο πελατών ΜΤ	10.299.864	6.645.020	90.498	82.801	274.471	818.077	11.444	242.698		945.093	8.458	1.093.234	24.070	2.390	18.377	260
ΣΥΝΟΛΟ ΠΕΛΑΤΩΝ	38.579.146	32.275.701	499.807	217.501	403.098	1.474.282	11.664	340.897	92.742	1.565.540	10.498	1.553.720	44.399	11.358	34.326	273
Μερίδιο αγοράς (%)		83,66%	1,30%	0,56%	1,04%	3,82%	0,03%	0,88%	0,24%	4,06%	0,03%	4,03%	0,12%	0,03%	0,09%	0,00%

Κινητικότητα Πελατών στο Διασυνδεδεμένο Σύστημα Χρονική Περίοδος 2016 – 2017

Η αλλαγή εκπροσώπησης που έλαβε χώρα κατά την περίοδο 2016 – 2017, αποτυπώνεται στον ακόλουθο πίνακα, ο οποίος συμπεριλαμβάνεται στην Έκθεση Πεπραγμένων της ΡΑΕ για το έτος 2017.

	Πλήθος πελατών συστήματος 2017	Πλήθος πελατών που άλλαξαν προμηθευτή το 2017	Ποσοστό 2017 (%)	Αντίστοιχο Ποσοστό 2016 (%)	Συνολική κατανάλωση πελατών 2017 (MWh)	Κατανάλωση πελατών που άλλαξαν προμηθευτή το 2017 (MWh)	Ποσοστό 2017 (%)	Αντίστοιχο Ποσοστό 2016 (%)
Οικιακοί Πελάτες	5.175.935	135.536	2,62%	1,35%	15.650.510	201.821	1,29%	0,68%
Μικρού μεγέθους πελάτες επαγγελματικής χρήσης ΧΤ	1.140.094	49.606	4,35%	2,99%	9.344.018	274.663	2,94%	2,98%
Λοιποί πελάτες ΧΤ	304.673	503	0,17%	0,00%	3.284.753	3.693	0,11%	0,00%
Σύνολο πελατών ΧΤ	6.620.702	185.645	2,80%	1,57%	28.279.282	480.178	1,70%	1,36%
Μεσαίου μεγέθους πελάτες επαγγελματικής χρήσης ΜΤ	8.657	764	8,83%	14,48%	8.763.548	223.180	2,55%	5,34%
Λοιποί πελάτες ΜΤ	1.674	37	2,21%	0,06%	1.536.316	34.006	2,21%	0,01%
Σύνολο πελατών ΜΤ	10.331	801	7,75%	12,15%	10.299.864	257.186	2,50%	4,57%
Σύνολο πελατών ΧΤ & ΜΤ	6.631.033	186.446	2,81%	1,58%	38.579.146	737.363	1,91%	2,22%

Ευχαριστώ για την προσοχή σας.

Βασίλης Ζούβιας

Προϊστάμενος Τμήματος
Εποπτείας και Παρακολούθησης Ενεργειακών Αγορών Χονδρικής